# GMINA SIECHNICE

## MIEJSCOWY PLAN ZAGOSPODAROWANIA PRZESTRZENNEGO WSI RADWANICE DLA OBSZARU W REJONIE ULIC WAŁOWEJ, STAROWIEJSKIEJ I SZEROKIEJ

**RYSUNEK PLANU**
**ZAŁĄCZNIK NR 1 DO UCHWAŁY NR .....**
**RADY MIEJSKIEJ W SIECHNICACH Z DNIA.....**
**SKALA 1:1000**

N

### Legenda

- granica planu
- linie rozgraniczajace tereny o różnym przeznaczeniu lub różnych zasadach zagospodarowania
- nieprzekraczalne linie zabudowy

**Przeznaczenie terenów:**

- MN - tereny zabudowy mieszkaniowej jednorodzinnej
- MN/U - tereny zabudowy mieszkaniowej jednorodzinnej i zabudowy usługowej
- U - tereny zabudowy usługowej
- UKR - teren zabudowy usług kultu religijnego
- WS - tereny wód powierzchniowych i rowów melioracyjnych
- ZN - tereny zieleni nieurządzonej
- ZP - tereny zieleni urządzonej
- E – teren obiektów infrastruktury elektroenergetycznej
- H - tereny wałów przeciwpowodziowych
- KDGP - teren drogi publicznej klasy drogi głównej ruchu przyśpieszonego
- KDL - tereny dróg publicznych klasy drogi lokalnej
- KDD - tereny dróg publicznych klasy drogi dojazdowej
- KPJ - tereny ciągów pieszo - jezdnych
- KP - tereny ciągów pieszych
- KDW - tereny dróg wewnętrznych

**Obiekty podlegające ochronie:**

- granice strefy "A" ochrony konserwatorskiej
- granice strefy "OW" ochrony konserwatorskiej zabytków archeologicznych
- stanowiska archeologiczne
- AZP oznaczenie stanowisk archeologicznych

**Obiekty podlegające ochronie i granice obszarów podlegających ochronie, ustalone na podstawie przepisów odrębnych:**

- obiekt wpisany do rejestru zabytków
- granice obszarów szczególnego zagrożenia powodzią, na których prawdopodobieństwo wystąpienia powodzi jest średnie i wynosi raz na 100 lat (Q 1%) oraz obszary położone, między linią brzegu a wałem przeciwpowodziowym
- granice strefy ochrony bezpośredniej ujęcia wody powierzchniowej dla miasta Wrocławia

cały obszar planu znajduje się w granicach Głównego Zbiornika Wód Podziemnych GZWP 320 „Pradolina rzeki Odry"

**Oznaczenia informacyjne:**

- granice obszarów, na których prawdopodobieństwo wystąpienia powodzi jest niskie i wynosi raz na 500 lat (Q 0,2%)
- granice obszarów narażonych na zalanie w przypadku zniszczenia lub uszkodzenia wału przeciwpowodziowego
- granice strefy sanitarnej od cmentarza 50 m
- granice strefy ochronnej od wału przeciwpowodziowego 50 m

**WYRYS ZE STUDIUM UWARUNKOWAŃ I KIERUNKÓW ZAGOSPODAROWANIA PRZESTRZENNEGO GMINY SIECHNICE**

GRANICA PLANU

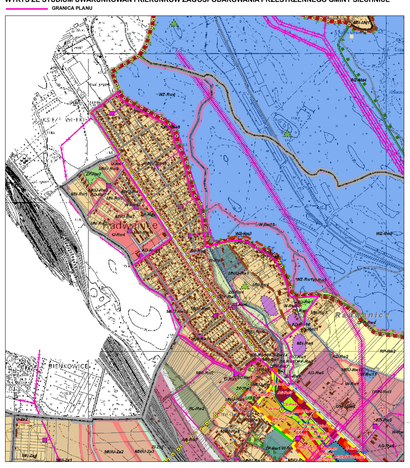

**LEGENDA DO STUDIUM UWARUNKOWAŃ I KIERUNKÓW ZAGOSPODAROWANIA PRZESTRZENNEGO GMINY SIECHNICE**

0 50 100 200 300 400 500 m