Studium uwarunkowań i kierunków zagospodarowania przestrzennego gminy Siechnice
Kierunki - ustalenia szczegółowe
Załącznik nr 2.15 do Uchwały Nr XXXIX/291/10 Rady Miejskiej w Siechnicach z dnia 19 sierpnia 2010 r.

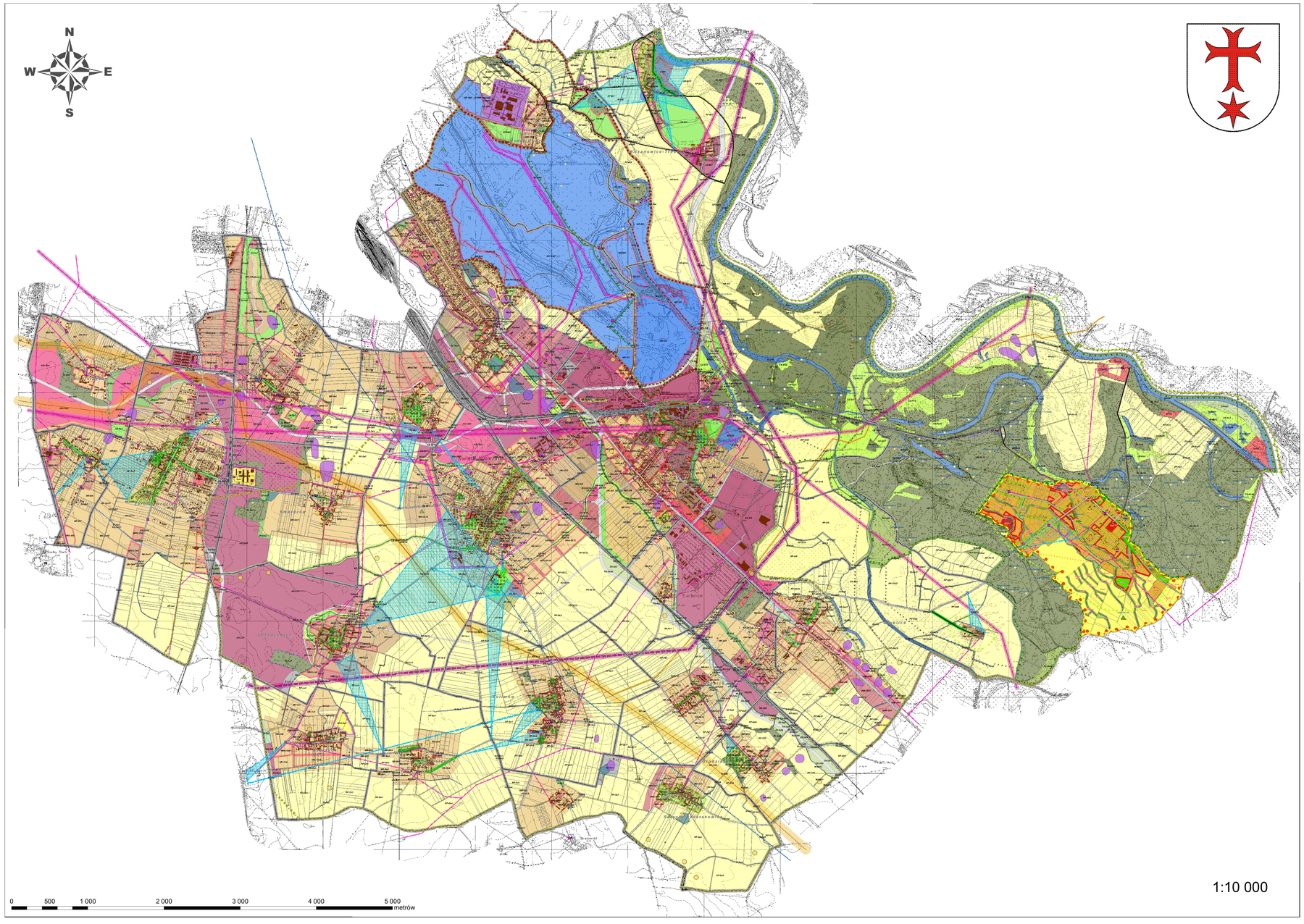
N
W
E
S
Wojsławice-Trzebnickie
Siechnice
Kiełczów
Mokronos Górny
Mokronos Dolny
Tarnowiec
Bielany Wrocławskie
Marcinowice
Wiry
Pełcz
Pełcz-Osiedle
Pełcz-Kolonia
Pełcz-Folwarki
Pełcz-Wieś
Pełcz-Leśnictwo