Studium uwarunkowań i kierunków zagospodarowania przestrzennego gminy Siechnice

Uwarunkowania - Ochrona środowiska

Załącznik nr 2.7

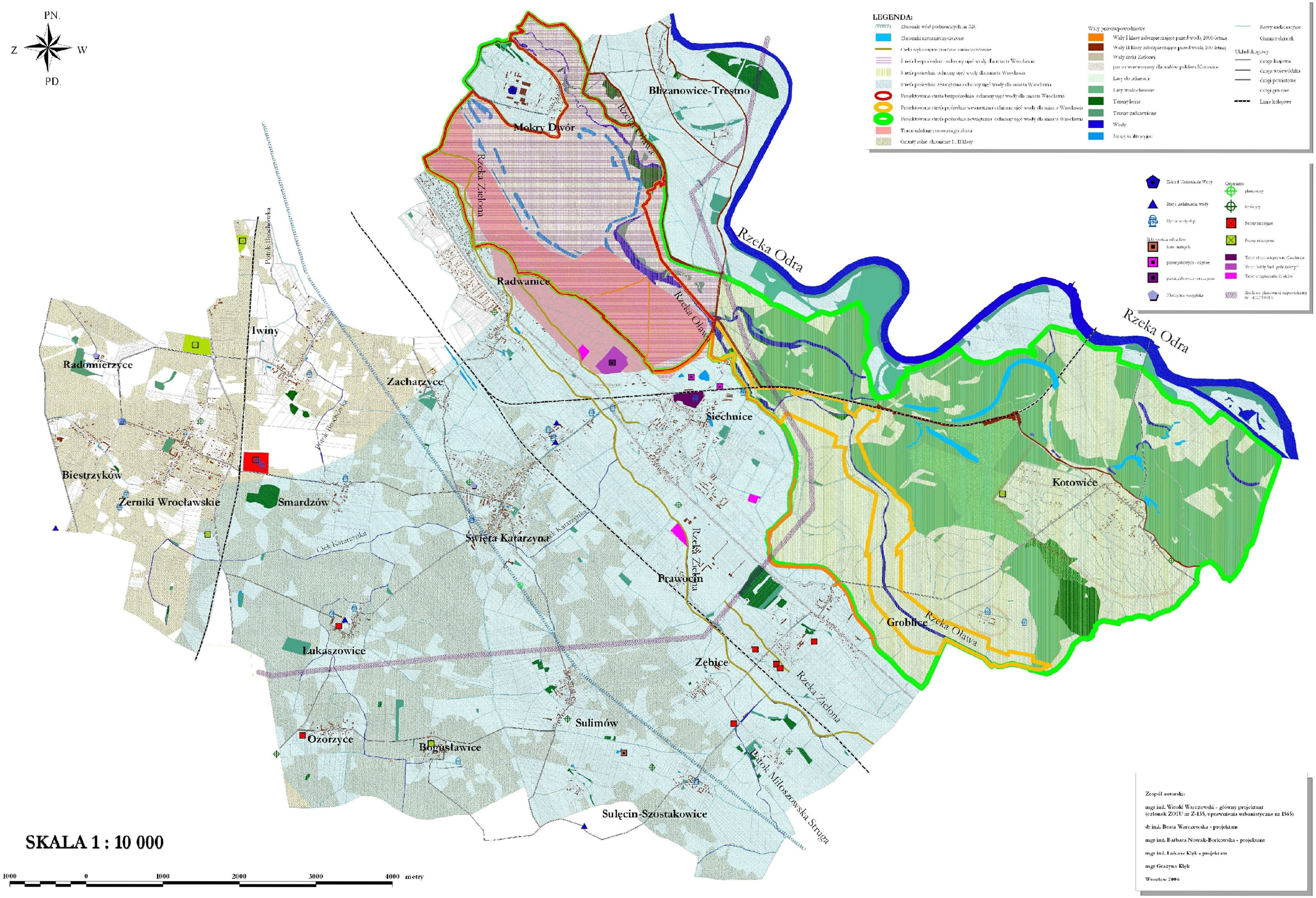

Zespół autorski:

mgr inż. Witold Warczewski - główny projektant
(członek ZOIU nr Z-155, uprawnienia urbanistyczne nr 1565)

dr inż. Beata Warczewska - projektant

mgr inż. Barbara Nowak-Borkowska - projektant

mgr inż. Łukasz Klęk - projektant

mgr Grażyna Klęk

Wrocław 2006