projekt

Uchwała Nr ..... / ..... /14
Rady Miejskiej w Siechnicach
z dnia ..... 2014 r.

w sprawie przystąpienia do sporządzenia
miejscowego planu zagospodarowania przestrzennego
dla terenu obejmującego część obrębu Święta Katarzyna, gmina Siechnice

Na podstawie art. 18 ust. 2 pkt. 5 ustawy z dnia 8 marca 1990 r. o samorządzie gminnym (t.j. Dz. U. z 2013 r. poz. 594 z późn. zm.) w związku z art. 14 ust. 1, 2 i 4 ustawy z dnia 27 marca 2003r. o planowaniu i zagospodarowaniu przestrzennym (t. jedn. t.j. Dz. U. z 2012 r. poz. 647 z późn. zm.) Rada Miejska w Siechnicach uchwala, co następuje:

§ 1.

1. Przystępuje się do sporządzenia miejscowego planu zagospodarowania przestrzennego dla terenu obejmującego część obrębu Święta Katarzyna, gmina Siechnice, zwanego dalej planem.
2. Granice obszaru objętego planem przedstawiono na mapie stanowiącej załącznik graficzny do niniejszej uchwały.

§ 2.

Zakres ustaleń planu będzie zgodny z art. 15 ust. 2 i 3 ustawy z dnia 27 marca 2003r. o planowaniu i zagospodarowaniu przestrzennym

§ 3.

Wykonanie uchwały powierza się Burmistrzowi Gminy Siechnice.

§ 4.

Uchwała wchodzi w życie z dniem podjęcia.

PRZEWODNICZĄCY RADY

Roman Kasprowicz

Ewelina Wasilewska
ADWOKAT

Załącznik do Uchwały Nr ...../...../14 Rady Miejskiej w Siechnicach z dnia .....2014 r.

SKALA 1:1000

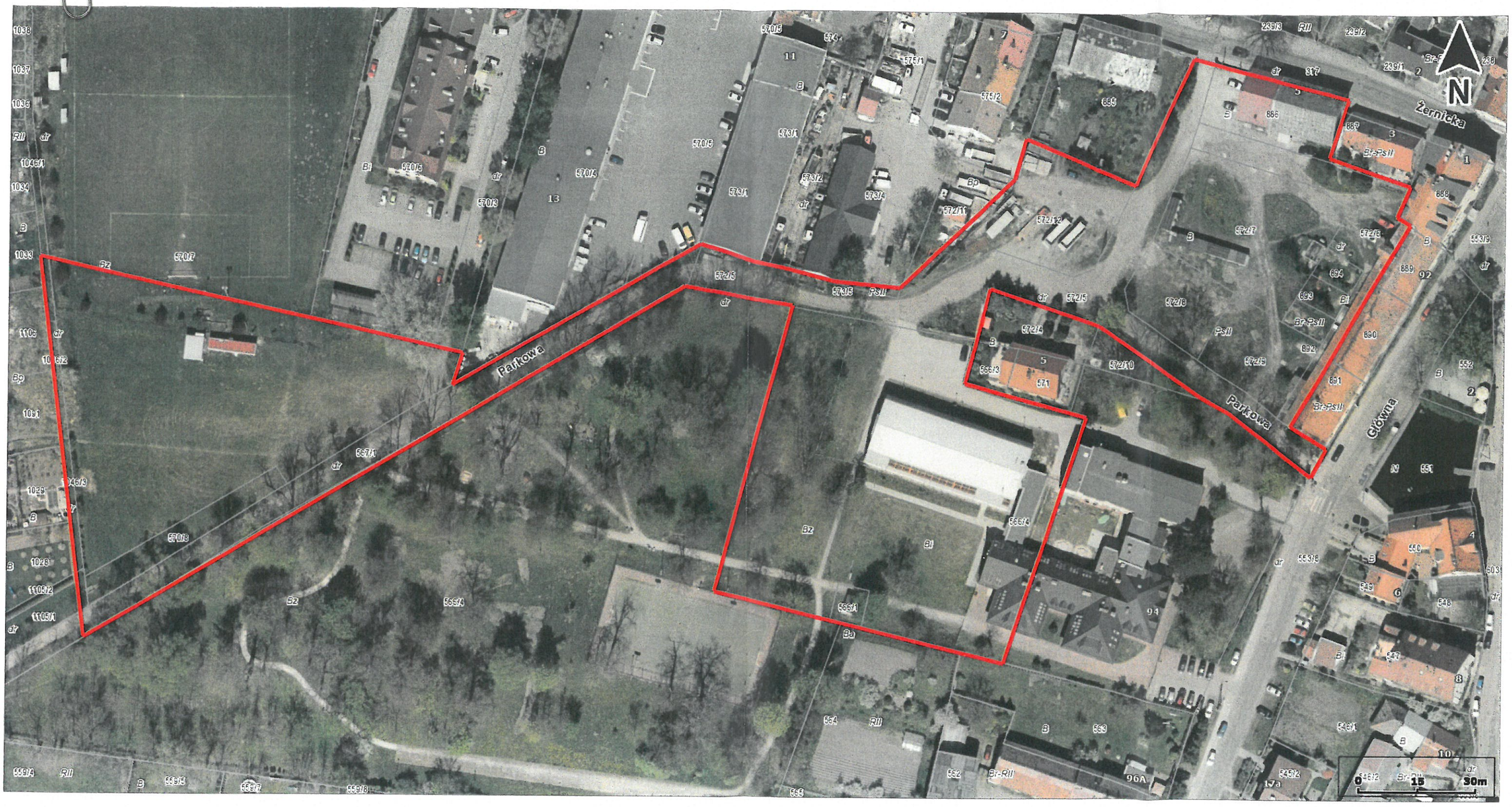

© 2014 System Informacji Przestrzennej Powiatu Wrocławskiego wroSIP. Wszystkie prawa zastrzeżone.

Granica obszaru objętego uchwałą