projekt

Uchwała Nr ..... / ..... /14
Rady Miejskiej w Siechnicach
z dnia ..... 2014 r.

w sprawie przystąpienia do sporządzenia
zmiany Studium uwarunkowań i kierunków zagospodarowania przestrzennego
gminy Siechnice, dla terenu obejmującego część obrębu Święta Katarzyna, gmina Siechnice.

Na podstawie art. 18 ust. 2 pkt. 15 ustawy z dnia 8 marca 1990 r. o samorządzie gminnym (t.j. Dz. U. z 2013 r. poz. 594 z późn. zm.) w związku z art. 9 ust. 1 i 3 oraz art. 27 ustawy z dnia 27 marca 2003r. o planowaniu i zagospodarowaniu przestrzennym (j.t.t.j. Dz. U. z 2012 r. poz. 647 z późn. zm.) Rada Miejska w Siechnicach uchwala, co następuje:

§ 1.

1. Przystępuje się do sporządzenia zmiany Studium uwarunkowań i kierunków zagospodarowania przestrzennego gminy Siechnice, dla terenu obejmującego część obrębu Święta Katarzyna, gmina Siechnice, zwanego dalej Studium.
2. Granice obszaru objętego zmianą Studium przedstawiono na mapie stanowiącej załącznik graficzny do niniejszej uchwały.

§ 2.

Zakres ustaleń Studium będzie zgodny z art. 10 ust. 1 i 2 ustawy z dnia 27 marca 2003r. o planowaniu i zagospodarowaniu przestrzennym

§ 3.

Wykonanie uchwały powierza się Burmistrzowi Gminy Siechnice.

§ 4.

Uchwała wchodzi w życie z dniem podjęcia.

PRZEWODNICZĄCY RADY

Roman Kasprowicz

Ewelina Wasilewska
ADWOKAT

Załącznik do Uchwały Nr ...../...../14 Rady Miejskiej w Siechnicach z dnia .....2014 r.

SKALA 1:1000

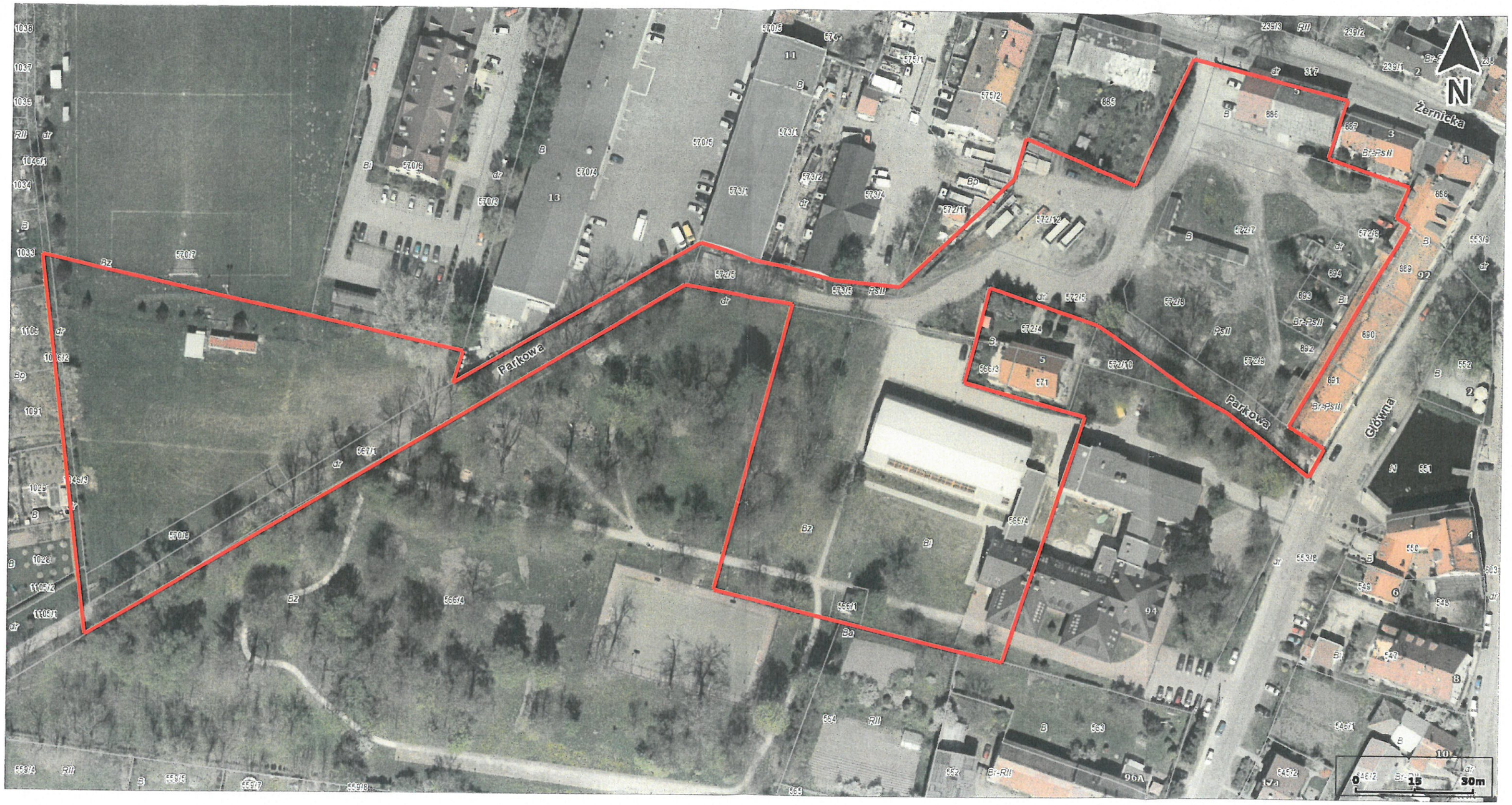

© 2014 System Informacji Przestrzennej Powiatu Wrocławskiego wroSIP. Wszystkie prawa zastrzeżone.

Granica obszaru objętego uchwałą